

社会福祉法人 大川医仁会

デイサービスセンター あおぎり荘

大川市養護老人ホーム 明光園

ご あ ん ない



大川市大字北古賀 559-1

あおぎり荘 TEL:86-7300 FAX:86-7313
TEL:86-7310(在宅介護支援センター)
明光園 TEL:86-4780 FAX:86-4751

あおぎり荘・明光園までの道案内



デイサービスセンターあおぎり荘

施設の概要

- 事業所名称／あおぎり荘在宅介護サービスセンター ●事業主体／社会福祉法人大川医仁会
- 施設構造／鉄筋コンクリート造スレート葺平屋建 ●床面積／606.68㎡
- 主な設備／全館冷暖房、一般浴槽（光明石湯）、特殊浴槽、デイホール（温熱治療器、マッサージ機、カラオケ、テレビ、可動畳）、相談室、静養室、和風庭園

主な業務内容

～通所介護事業（デイサービス）～

●在宅で生活されている要援護高齢者に対し通所により各種のサービスを提供する事によって、利用者の生活の助長、社会的孤立感の解消、心身機能の維持向上を図る事を目的としています。

○1日の流れ○

| 8:30 | 10:00 | 10:30 | 12:00 | 13:00 | 15:30 | 16:00 | 16:30 |
|------|----------|---------|-------|-----------|-------|-------|-------|
| お迎え | 健康朝健康体操礼 | シレクンリエー | 昼食 | 趣味入り活び動り浴 | おやつ | 終礼 | ご自宅へ |



～訪問介護事業（ホームヘルプサービス）～

●専門のヘルパーが、ご自宅を訪問し入浴や排泄等の身体介護、掃除・買物・食事等の家事援助を行います。

～訪問入浴サービス事業～

●浴槽を積んだ移動入浴車でご家庭を訪問します。

～居宅介護支援事業～

●介護保険に関する相談や介護認定代行申請から介護サービス計画（ケアプラン）を行います。介護保険のことなら何でもお気軽にご相談下さい。

～在宅介護支援センター～

●お年寄りやお世話をされる方々の心配事や悩み事についての相談など在宅介護の支援を行います。保健、福祉サービスの調整援助を行い、24時間対応できる体制をとっています。

養護老人ホーム明光園

施設の目的

老人福祉の理念に基づき、安全かつ快適な環境のもとで生きがいのある楽しい生活を送っていただき、人として生きる喜びと希望を持っていただくことを目的としています。

施設の概要

- 事業所名称／大川市養護老人ホーム明光園 ● 事業主体／社会福祉法人大川医仁会
- 施設構造／鉄筋コンクリート造2階建て ● 床面積／2653.043㎡ ● 定員／50名
- 主な設備／居室（個室44室、二人部屋3室）、全館冷暖房、エレベーター、集会室（ステージ付52畳、プロジェクター、テレビ）、多目的ホール（ソファ、新聞、雑誌、テレビ）、医務室・静養室（ベット3床）、食堂（テーブル式）、浴室（大浴場男女別）、理美容室、洗濯室

入所できる方

原則として65歳以上の方で心身上、または環境上の理由経済的な理由などから、居宅での生活が困難であり、養護を必要とされる方が入所できます。

入所の手続き

入所を希望される方は、居住地の民生委員または市役所の福祉事務所か町村役場に申し出てご相談下さい。

費用負担

本人並びに扶養義務者の所得に応じて一部負担をしていただきます。

一日の生活

| | | | | | | | | |
|-------|------|---------|----------|-------|-------|--------|-------|-------|
| 6:00 | 7:30 | 8:30 | 10:00 | 12:00 | 13:30 | 15:00 | 18:00 | 21:00 |
| 起床・洗面 | 朝食 | 朝ラジ才体礼操 | 運動各種療養教室 | 昼食 | 入浴 | 売水店分補給 | 夕食 | 消灯 |



施設平面図

あおぎり荘

明光園

1F

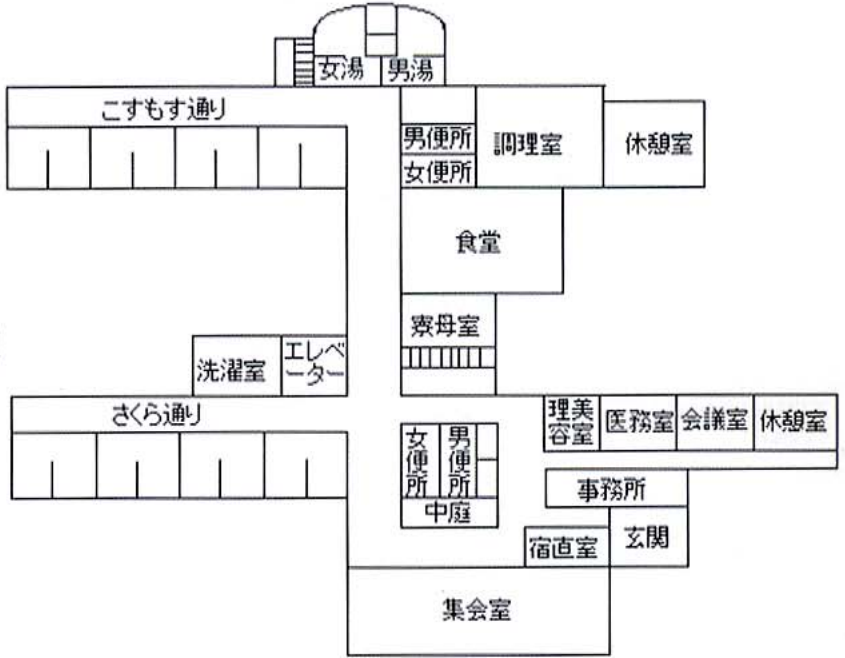
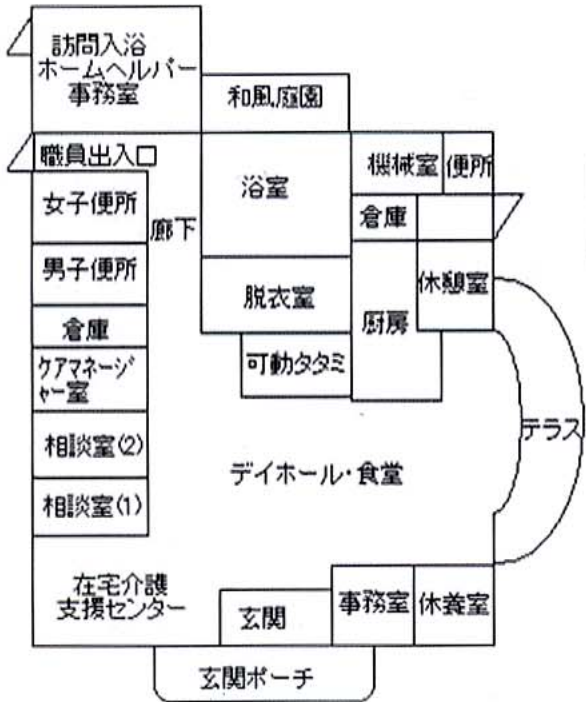

2F

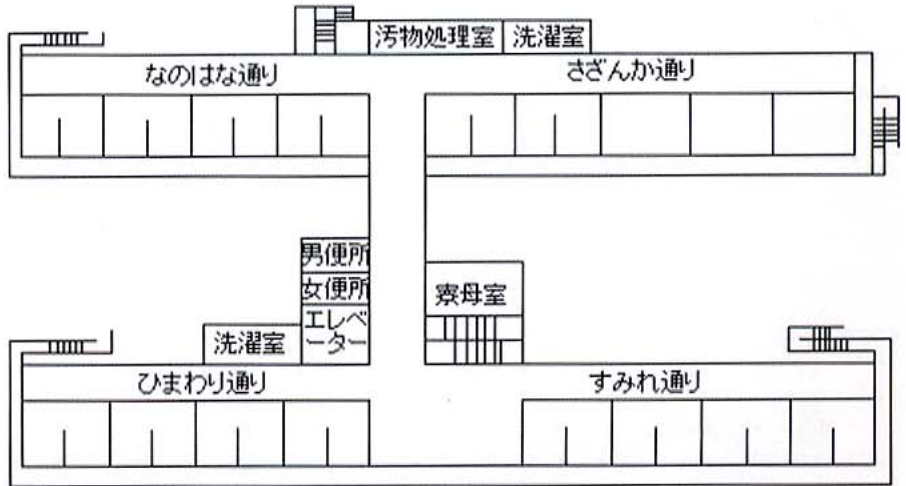

利用料金のご案内

あおぎり荘在宅介護サービスセンター

(H17.10 現在)

●通所介護(デイサービス)

| | 要支援 | | 要介護1・2 | | 要介護3～5 | | |
|--------------|---------|-------|---------|-------|----------|---------|------|
| | | 自己負担額 | | 自己負担額 | | 自己負担額 | |
| 介護保険サービス利用料金 | 5,720 円 | 572 円 | 7,090 円 | 709 円 | 10,060 円 | 1,006 円 | |
| 入浴加算 | 普通浴 | 440 円 | 44 円 | 440 円 | 44 円 | 440 円 | 44 円 |
| | 特別介助浴 | 650 円 | 65 円 | 650 円 | 65 円 | 650 円 | 65 円 |
| 送迎加算 (片道) | 470 円 | 47 円 | 470 円 | 47 円 | 470 円 | 47 円 | |
| 食材料費 | | 500 円 | | 500 円 | | 500 円 | |
| 1時間延長につき | 500 円 | 50 円 | 500 円 | 50 円 | 500 円 | 50 円 | |

★ 普通浴と送迎2回(迎え、送り)を利用された場合の自己負担額

| ご契約の要介護度 | 要支援 | 要介護1・2 | 要介護3・4・5 |
|-------------------|---------|---------|----------|
| サービス利用による自己負担金の合計 | 1,210 円 | 1,347 円 | 1,644 円 |

☆ ご契約がまだ要介護認定を受けていない場合には、サービス利用料金の全額をいったんお支払いいただきます。要支援または要介護の認定を受けた後、自己負担額を除く金額が介護保険から払い戻されます(償還払い)。また、居宅サービス計画(ケアプラン)が作成されていない場合も償還払いとなります。償還払いとなる場合、ご契約者が保険給付の申請を行うために必要となる「サービス提供証明書」を交付します。

☆ ご契約に提供する食事の材料に係る費用は別途いただきます。

☆ 介護保険からの給付額に変更があった場合、変更された額に合わせて、ご契約者の負担額を変更します。

☆ 介護保険の給付とならないサービス…以下のサービスは、利用料金の全額がご契約者の負担となります。

【サービスの概要と利用料金】

- ① 食事の材料の提供(食材料費)…ご契約者に提供する食事の材料にかかる費用です。 料金:500円
- ② レクリエーション、クラブ活動…ご契約者の希望によりレクリエーションやクラブ活動に参加していただくことができます。
料金:レクリエーション バスハイク時の入場料等、クラブ活動 制作物、手芸等の個人購入希望があった場合、実費をいただきます。
- ③ 複写機の交付…ご契約者は、サービス提供についての記録をいつでも閲覧できますが、複写物を必要とする場合には実費をご負担いただきます。 料金:一枚につき10円

●訪問介護(ホームヘルプサービス)

| | 30分未満 (巡回型) | 30分～ 1時間 | 1時間～ 1時間30分 | 1時間30分以上 (30分増す毎) |
|----------------|----------------|-------------|----------------|----------------------|
| 身体介護 (2級以上) | 2,310円 | 4,020円 | 5,840円 | 830円を追加 |
| 生活援助 | | 2,080円 | 2,910円 | 830円を追加 |

★ 上記のサービス利用料金は、実際にサービスに要した時間ではなく、訪問介護計画に基づき決定されたサービス内容を行うために、標準的に必要となる時間に基づいて介護給付費体系により計算されます。

★ 利用日の当日にキャンセルされる場合は、キャンセル料として所定の料金の10%をお願いします。但し、キャンセル料は自己負担になります。

★ 通常の時間帯以外の時間帯でサービスを行う場合は、次の割合で利用料金に割増料金が加算されます。

- ① 早朝(AM6時～AM8時)…25% ② 夜間(PM6時～PM10時)…25% ③ 深夜(PM10時～AM6時)…50%

●訪問入浴介護

| | |
|-------|---------|
| 1回につき | 12,500円 |
| 自己負担金 | 1,250円 |